

La sede di gioco



Il **Salone Polivalente** di Ponderano è situato lungo la via principale del paese che porta a Biella. Di fronte alla struttura, dall'altro lato della strada, è disponibile un ampio parcheggio gratuito. Il Salone, ristrutturato nel 2022, è utilizzato per le manifestazioni organizzate nel territorio comunale.

Programma

| | |
|-----------------|---|
| 1° turno | ore 10:00 (a seguire 2°, 3° e 4° turno) |
| 5° turno | ore 14:30 (a seguire 6°, 7°, 8° e 9° turno) |
| Ore 18:00 circa | Premiazione. |

Informazioni pratiche

Come arrivare:

Per chi arriva dall'autostrada A4 (uscite di Carisio o Santhià) è consigliato raggiungere Biella ed alla prima rotonda dopo il Centro Commerciale "Gli Orsi" imboccare la terza uscita (ingresso nel tunnel), utilizzando successivamente la prima uscita dopo il secondo tunnel. Alla rotonda successiva prendere la seconda uscita in direzione di Ponderano; a circa 400 metri dopo il semaforo (spartitraffico centrale) girare a sinistra per l'area di parcheggio.

Contatti:

www.scacchiclubvallemosso.it

tornei@scacchiclubvallemosso.it

Progetto realizzato con il contributo di

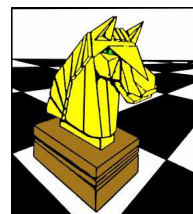

SCACCHI CLUB VALLE MOSSO

www.scacchiclubvallemosso.it

con il patrocinio della

PROVINCIA DI BIELLA



e con il patrocinio del

COMUNE DI PONDERANO



organizza

2° Trofeo "Provincia di Biella" Semilampo Open di Scacchi

**Torneo omologato
per le variazioni Elo Rapid FIDE
e valido per il Campionato Regionale Gioco Rapido**

Montepremi: € 800,00

**Domenica 30 novembre 2025
ore 9:30**

**Sede di gioco: Salone Polivalente
Via G. Mazzini, 25 – 13875 Ponderano (BI)**

Regolamento

La partecipazione è riservata ai giocatori in regola con il tesseramento F.S.I. (è sufficiente la tessera ordinaria) per il 2025.

Il torneo si disputa in **nove turni**, con abbinamenti effettuati mediante il sistema **Swiss FIDE**. Il **tempo di riflessione** è stabilito in **12 minuti** con **incremento di 3 secondi** a mossa a partire dalla prima; è pertanto applicato il regolamento del **Gioco Rapido**.

Per lo **spareggio tecnico** saranno considerati, nell'ordine, il Buchholz Cut 1, il Buchholz Total e l'ARO.

Il torneo è omologato per le variazioni Elo Rapid FIDE.

Si applica l'art. A.5 dell'Appendice A del Regolamento FIDE del Gioco degli Scacchi.

Qualsiasi apparecchio elettronico di comunicazione potrà essere introdotto nell'area di torneo solo se completamente spento e non dovrà essere tenuto a diretto contatto del giocatore nel corso degli incontri. In caso di infrazione il giocatore colpevole perderà l'incontro. L'avversario vincerà.

Nella sala di gioco è vietato fumare.

Il torneo è diretto da arbitri federali; le decisioni arbitrali sono inappellabili.

Per quanto non contemplato nel presente Bando si fa riferimento alle norme FIDE e FSI in vigore al momento dello svolgimento del torneo e di quanto il direttore di gara disporrà nel corso dello stesso.

L'iscrizione al Torneo comporta l'accettazione del presente Bando e vale come autorizzazione alla pubblicazione dei dati personali e dei risultati degli incontri sul sito Internet della FSI e su quello della Società organizzatrice, dove potranno essere pubblicati anche resoconti filmati o fotografici della manifestazione. Per i minori il consenso è implicitamente dato dai genitori o da chi esercita la patria potestà.

Quote di iscrizione

La quota di iscrizione è stabilita in: **Euro 20,00**; ridotti ad **Euro 15,00** per le donne, per i nati prima del 1/1/1966 e per i nati dopo il 31/12/2006, da regularsi tramite bonifico bancario (IT 07 D 06085 05811 000001000085), l'App Satispay (QR Code a fianco) oppure direttamente in sede di gioco.



Preiscrizioni

La **preiscrizione è obbligatoria** e può essere eseguita:

- sul sito www.scacchiclubvallemosso.it, oppure
- inviando un'e-mail all'indirizzo tornei@scacchiclubvallemosso.it, oppure
- sul sito internet VeSuS.org (<https://vesus.org/tournament/jTOptu-q>)

entro le **ore 21:00** di **sabato 29 novembre 2025**. Le preiscrizioni dovranno essere confermate presso la sede di gioco entro **le ore 9:30** di **domenica 30 novembre 2025**. I giocatori non preiscritti saranno accettati fino alle ore 9:30 di domenica 30 novembre 2025 fino ad esaurimento dei posti disponibili.



Premi e rimborsi spese

(i premi sono indivisibili, non cumulabili ed al netto delle ritenute fiscali vigenti, ove previste; l'importo netto sarà corrisposto a mezzo bonifico bancario)

Classifica assoluta:

| | |
|------------------|----------------------|
| 1° classificato: | Euro 150,00 e Trofeo |
| 2° classificato: | Euro 100,00 |
| 3° classificato: | Euro 70,00 |
| 4° classificato: | Euro 50,00 |

Fascia A (Elo da 2000 a 2200):

| | |
|------------------|------------|
| 1° classificato: | Euro 50,00 |
| 2° classificato: | Euro 40,00 |

Fascia B (Elo da 1800 a 1999):

| | |
|------------------|------------|
| 1° classificato: | Euro 50,00 |
| 2° classificato: | Euro 40,00 |

Fascia C (Elo da 1600 a 1799):

| | |
|------------------|------------|
| 1° classificato: | Euro 40,00 |
| 2° classificato: | Euro 35,00 |
| 3° classificato: | Euro 30,00 |

Fascia D (Elo inferiore a 1599):

| | |
|------------------|------------|
| 1° classificato: | Euro 40,00 |
| 2° classificato: | Euro 35,00 |
| 3° classificato: | Euro 30,00 |

Under 18 (nati dopo il 31/12/2006)

| | |
|------------------|------------|
| 1° classificato: | Euro 40,00 |
|------------------|------------|

Premi speciali (riservati a giocatori con Elo inferiore a 1500):

| | |
|---|----------|
| 1° classificato Under 16 (nati tra il 1/1/2009 ed il 31/12/2010): | Medaglia |
| 1° classificato Under 14 (nati tra il 1/1/2011 ed il 31/12/2012): | Medaglia |
| 1° classificato Under 12 (nati tra il 1/1/2013 ed il 31/12/2014): | Medaglia |
| 1° classificato Under 10 (nati tra il 1/1/2015 ed il 31/12/2016): | Medaglia |
| 1° classificato Under 8 (nati a partire dal 1/1/2017): | Medaglia |

